Verleih uns Frieden

Martin Luther (1483-1546) — Felix Mendelssohn Bartholdy (1809-1847)

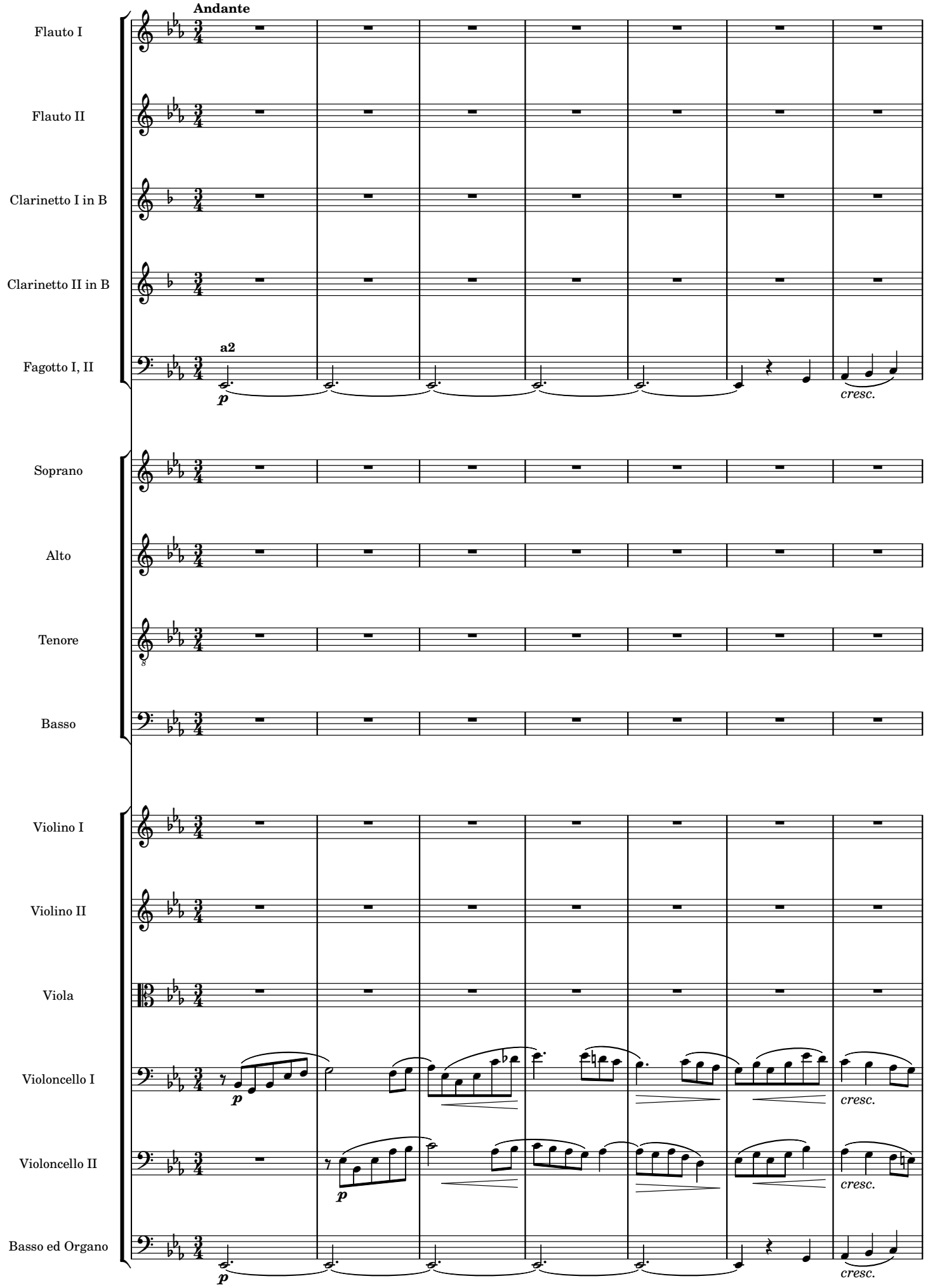

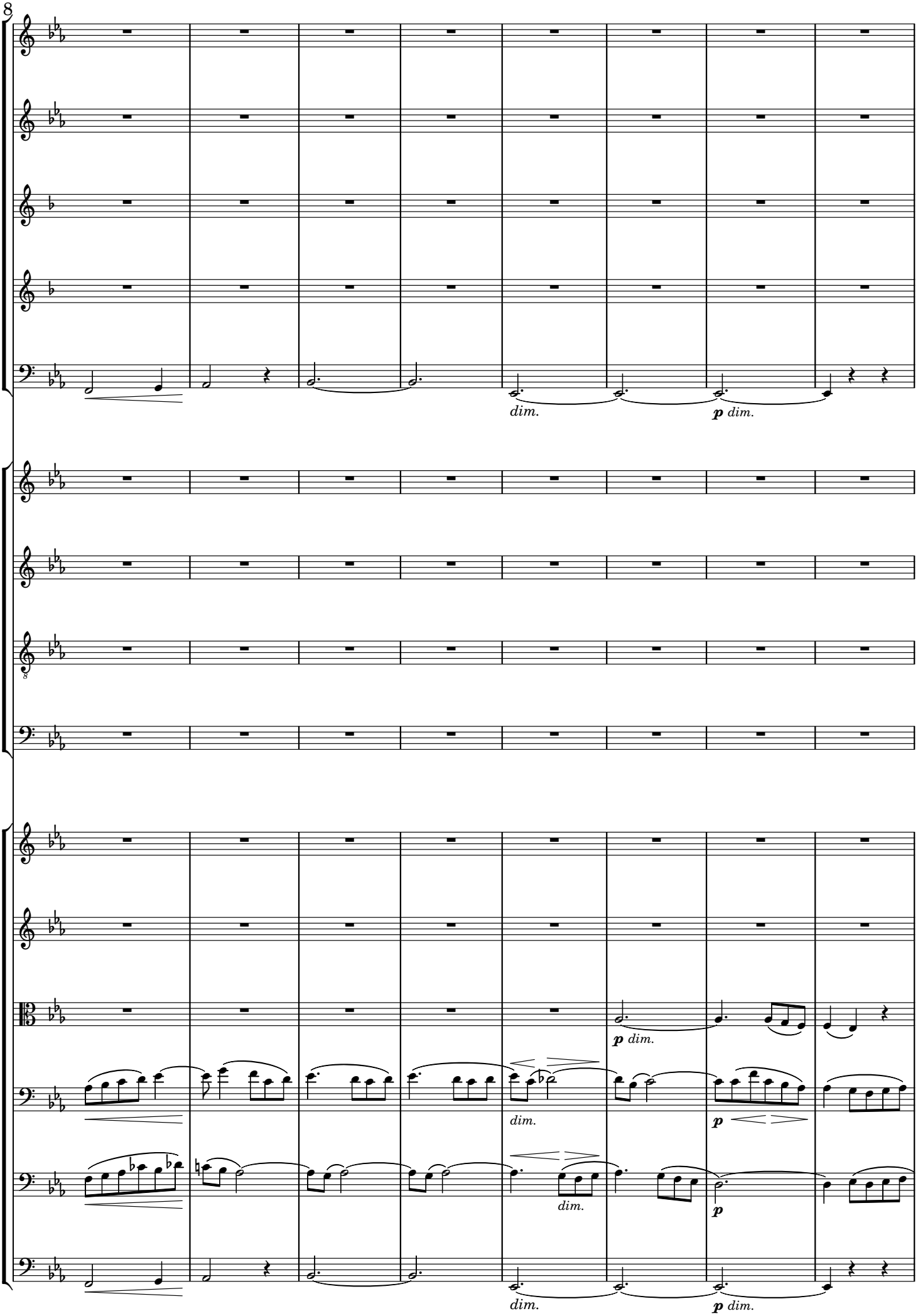
8
dim.
p dim.
p dim.
dim.
p
p
dim.
dim.
p dim.

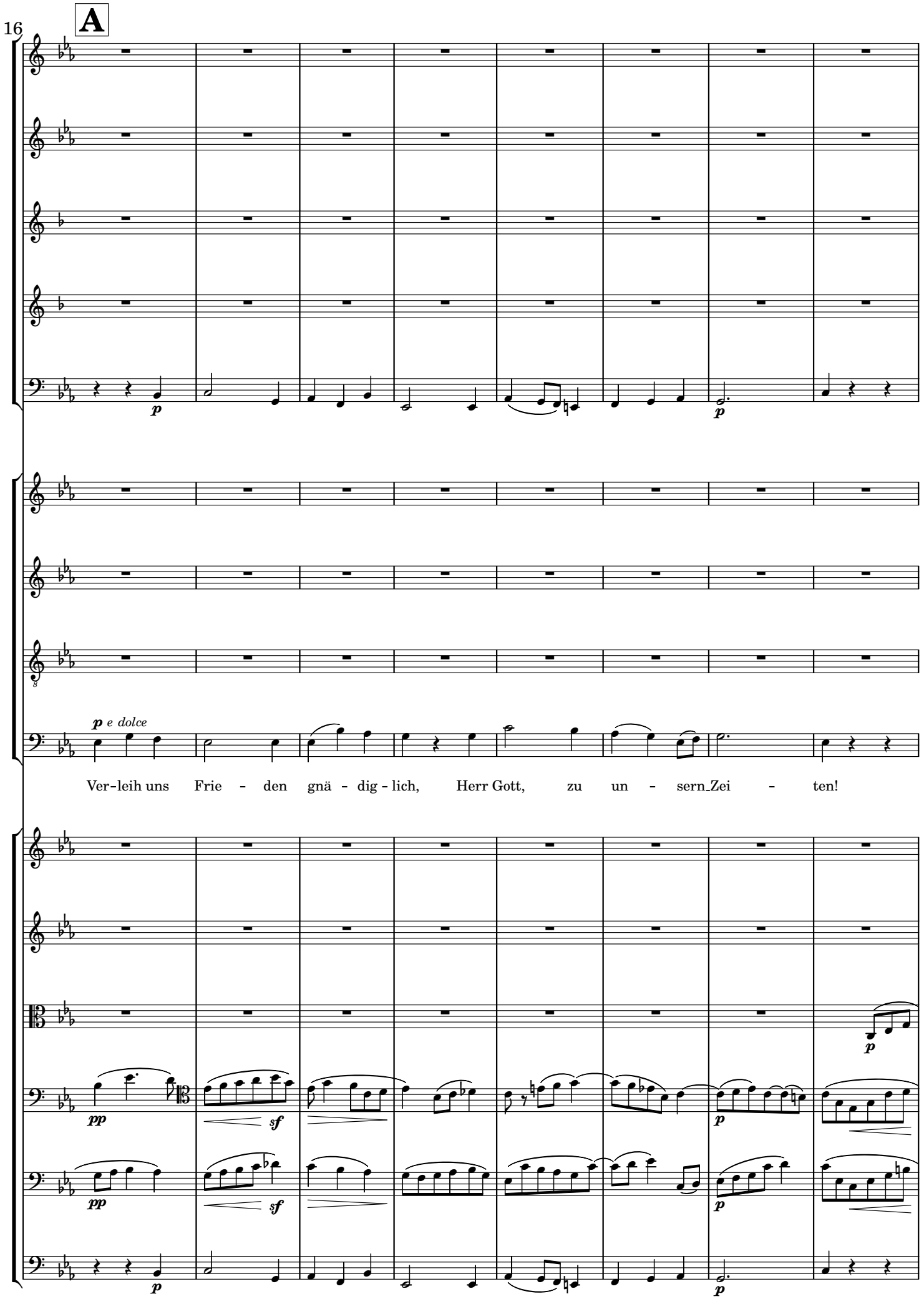
16
A
p
p
p e dolce
Ver-leih uns Frie - den gnä - dig - lich, Herr Gott, zu un - sern Zei - ten!
pp
sf
p
pp
sf
p
p
p

24

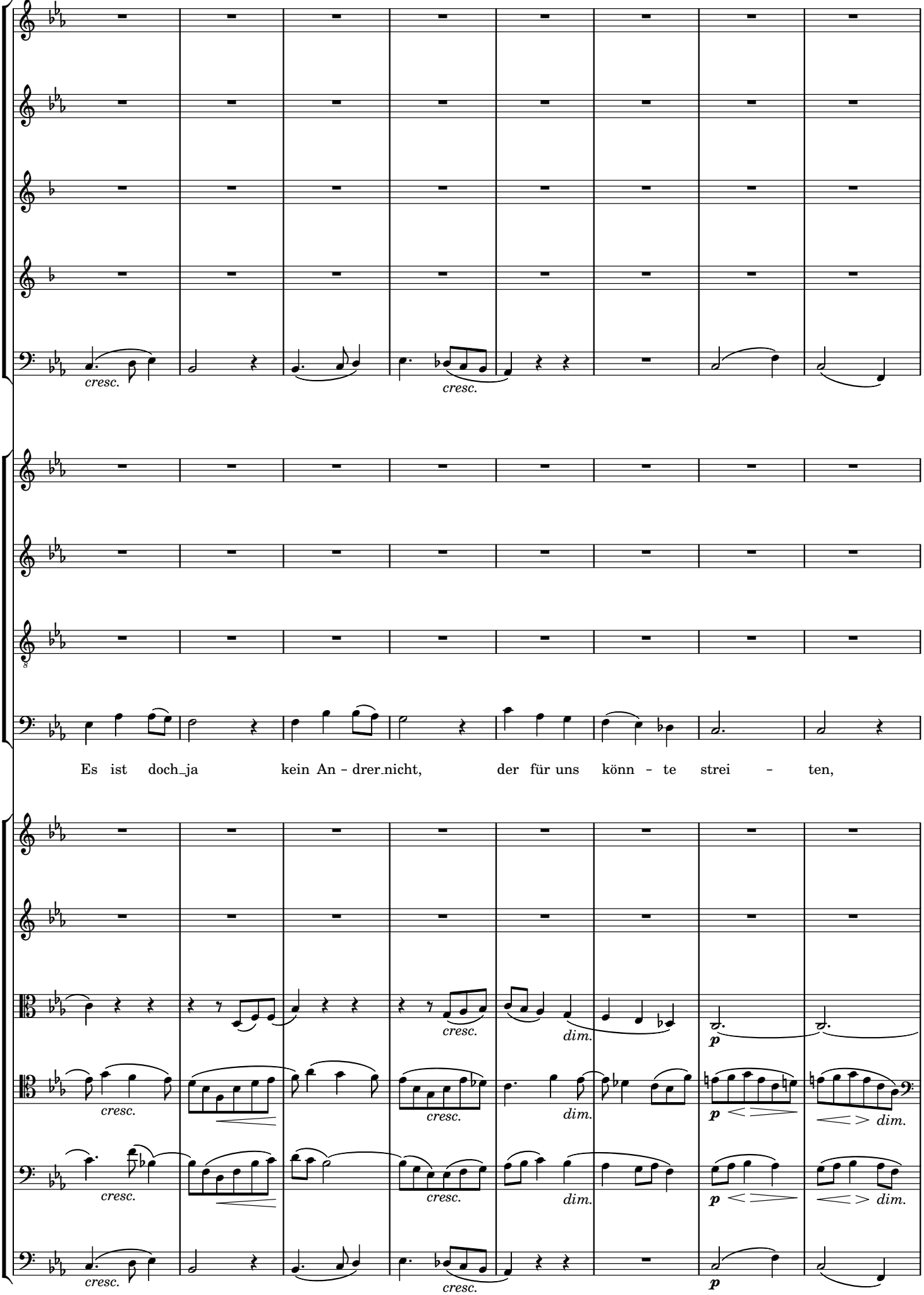
cresc.
cresc.
Es ist doch_ja kein An - drer_nicht, der für uns könn - te strei - ten,
cresc.
dim.
p
cresc.
cresc.
dim.
p
dim.
cresc.
cresc.
dim.
p
dim.
cresc.
cresc.
p

32

a2

p *cresc.* *p* *dim.*

cresc. *p*

denn du, un-ser Gott al - lei - ne.

dim. *p*

cresc. *sf* *p* *dim.* *p*

cresc. *sf* *p* *dim.* *p*

cresc. *p* *dim.*

41

B

pp

p

p e dolce

Ver-leih uns Frie - den gnä - dig - lich, Herr Gott, zu un - sern Zei -

Ver - leih uns Frie - den Herr Gott, Herr Gott!

49

cresc. cresc. cresc. cresc. cresc. p

cresc. cresc. cresc. cresc. cresc. p

cresc. cresc. cresc. cresc. cresc. p

cresc. cresc. cresc. cresc. cresc. p

ten! Es ist doch_ja kein An - drer_nicht, der für uns könn - te strei -

Es ist doch_ja kein An - drer_nicht, kein An-drer nicht, der für uns

cresc. cresc. dim. p

cresc. cresc. dim. p

cresc. cresc. dim. p

cresc. cresc. cresc. p

57

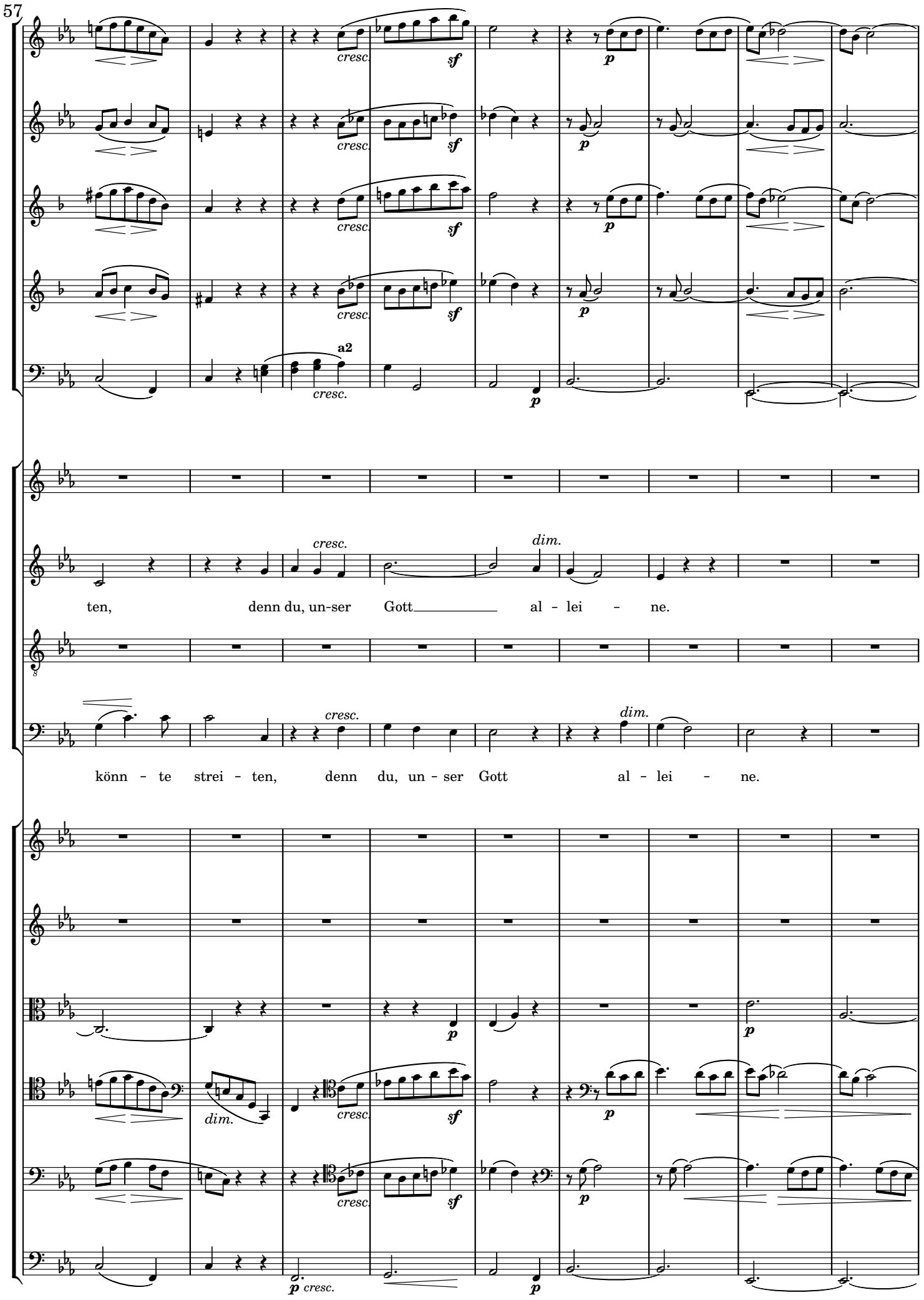
cresc.
sf
p
a2
cresc.
p
cresc.
dim.
ten, denn du, un-ser Gott al - lei - ne.
cresc.
dim.
könn - te strei - ten, denn du, un - ser Gott al - lei - ne.
p
p
dim.
cresc.
sf
p
cresc.
sf
p
p cresc.
p

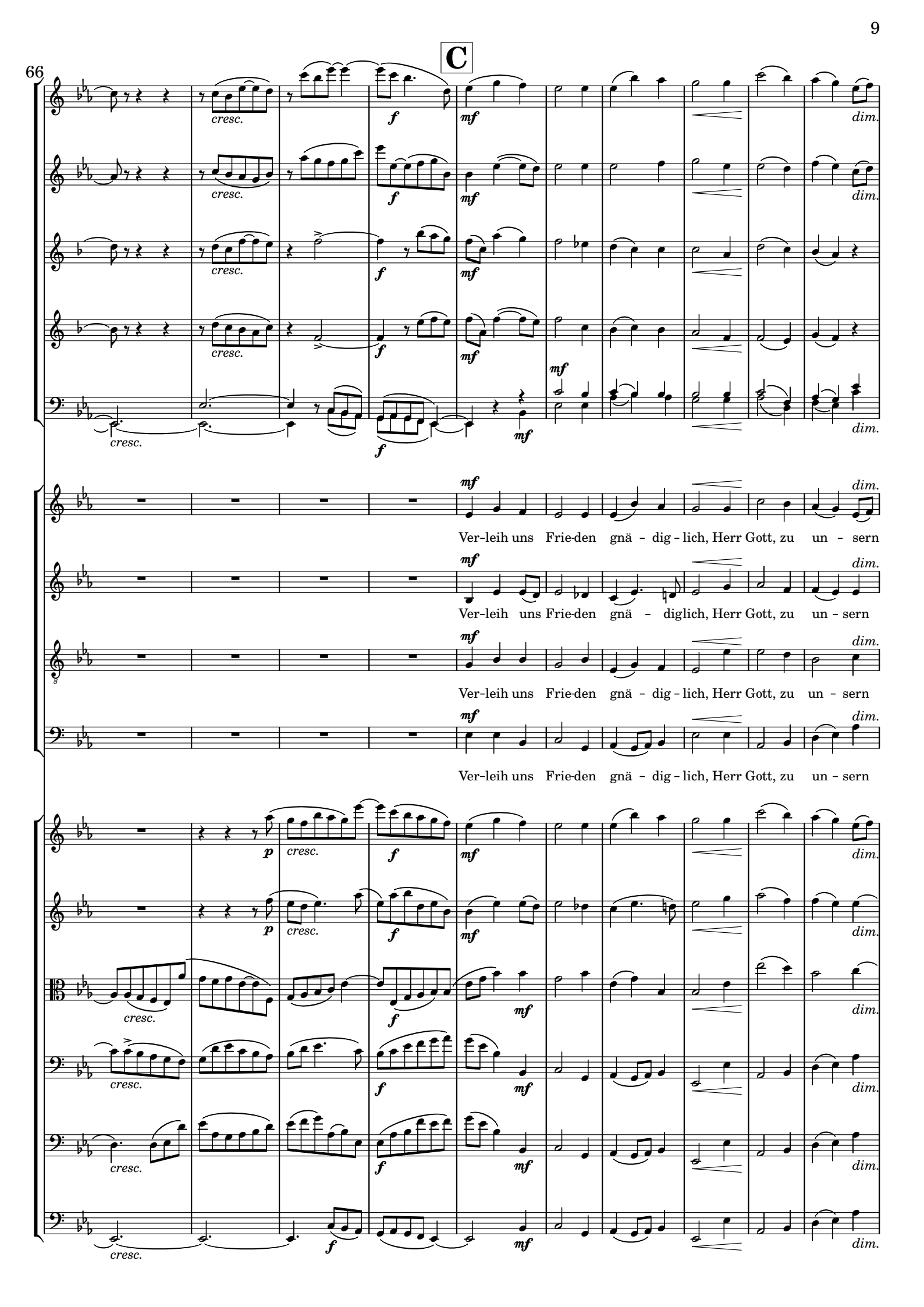
C
66
cresc.
f
mf
dim.
Ver-leih uns Frie-den gnä - dig - lich, Herr Gott, zu un - sern
Ver-leih uns Frie-den gnä - diglich, Herr Gott, zu un - sern
Ver-leih uns Frie-den gnä - dig - lich, Herr Gott, zu un - sern
Ver-leih uns Frie-den gnä - dig - lich, Herr Gott, zu un - sern
p

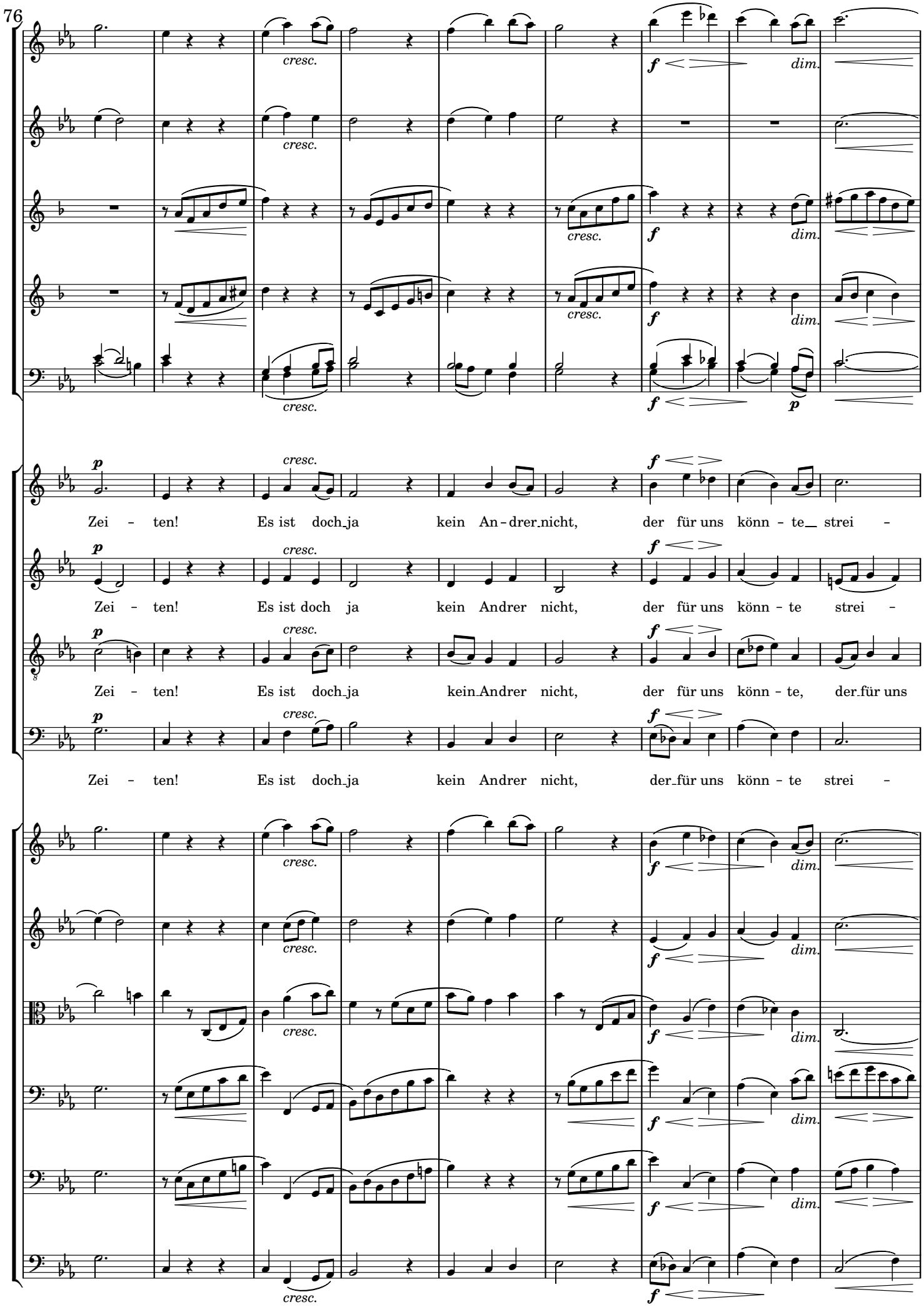
76
cresc.
f
dim.
p
Zei - ten! Es ist doch ja kein An - drer nicht, der für uns könn - te strei -
Zei - ten! Es ist doch ja kein Andrer nicht, der für uns könn - te strei -
Zei - ten! Es ist doch ja kein Andrer nicht, der für uns könn - te, der für uns
Zei - ten! Es ist doch ja kein Andrer nicht, der für uns könn - te strei -

85

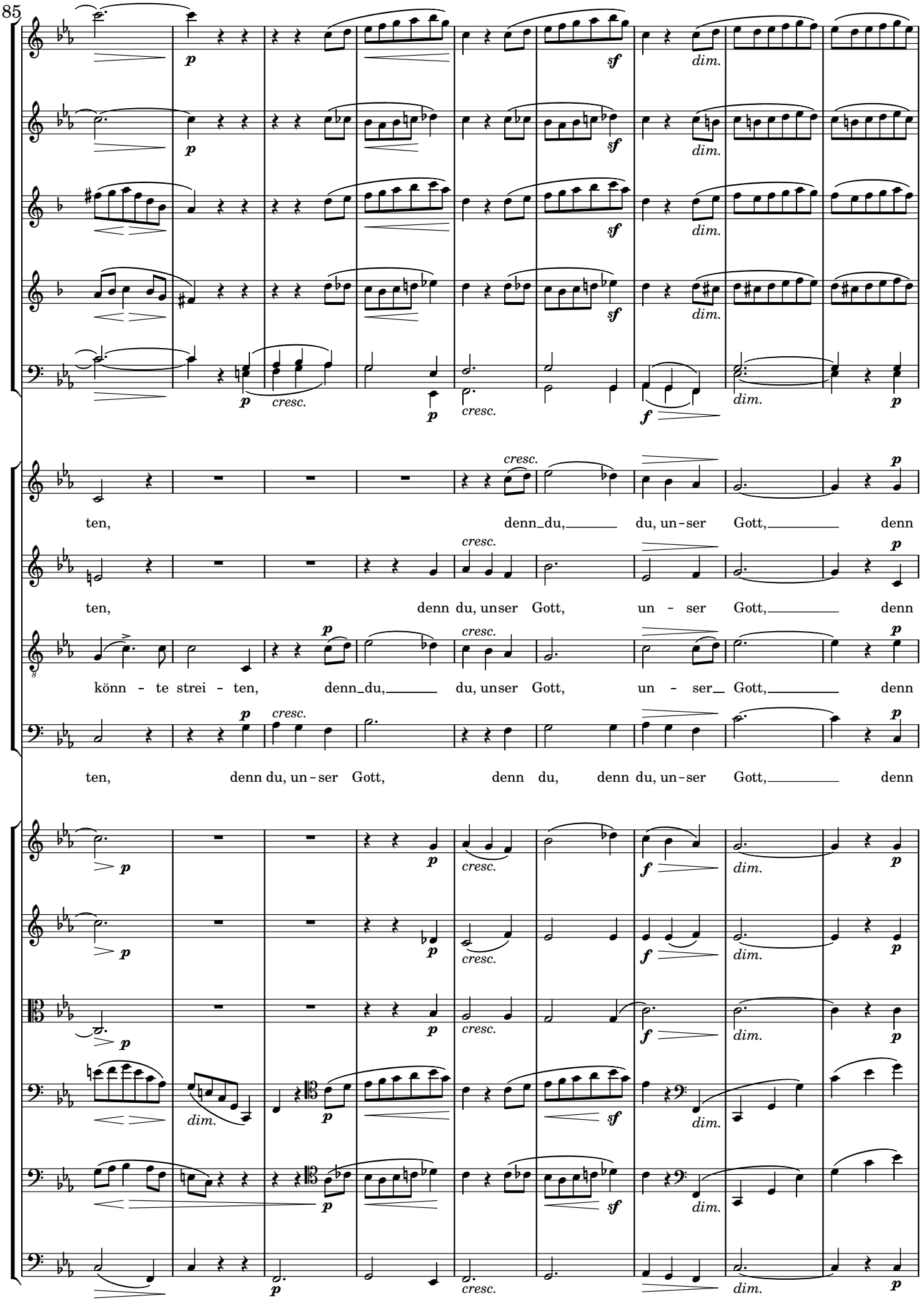
p
sf
dim.
cresc.
f
ten, denn du, du, un-ser Gott, denn
ten, denn du, unser Gott, un - ser Gott, denn
könn - te strei - ten, denn du, du, unser Gott, un - ser Gott, denn
ten, denn du, un-ser Gott, denn du, denn du, un-ser Gott, denn

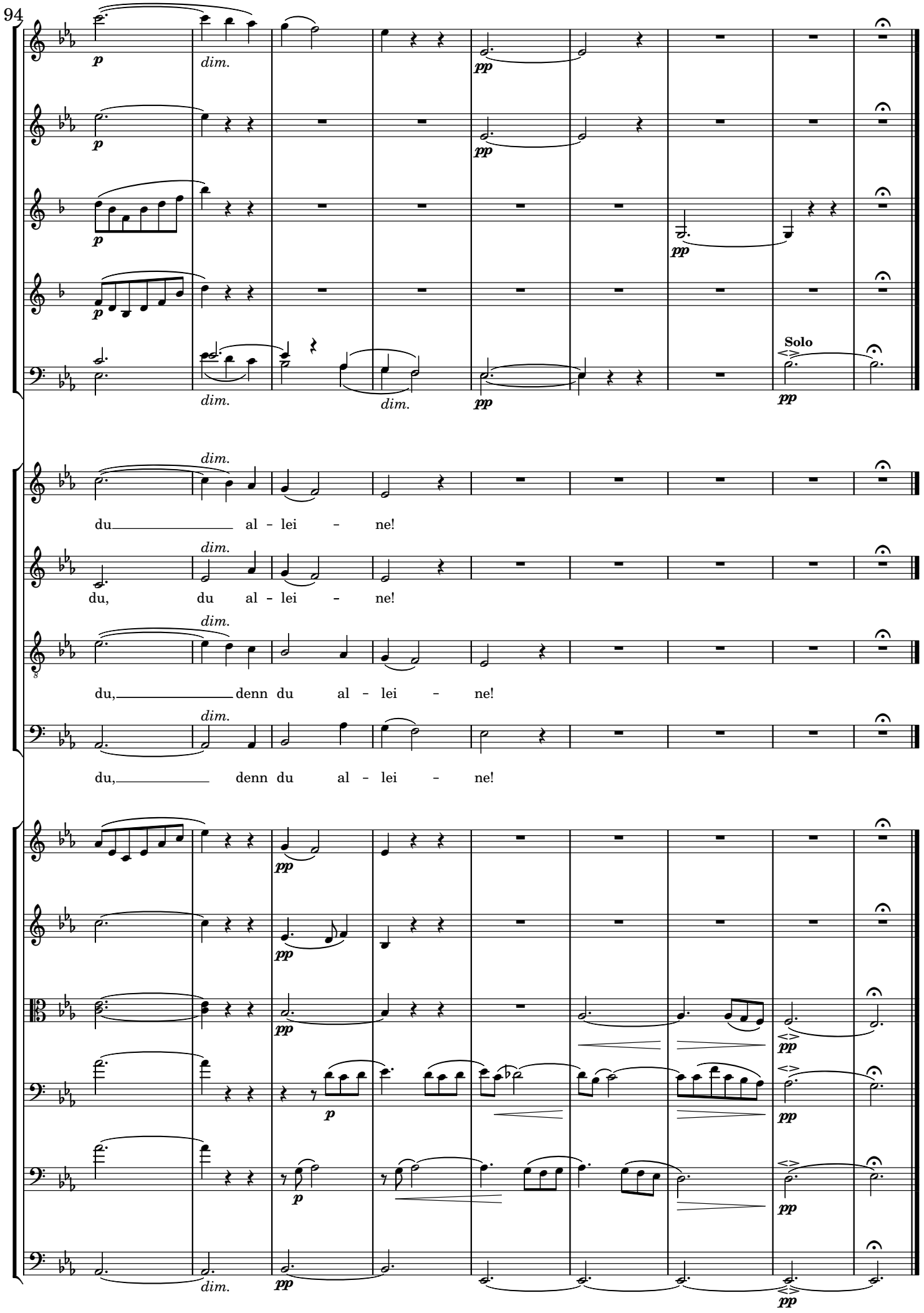
94
p
dim.
pp
Solo
du al - lei - ne!
du, du al - lei - ne!
du, denn du al - lei - ne!
du, denn du al - lei - ne!